

FASAD MOT NORDOST

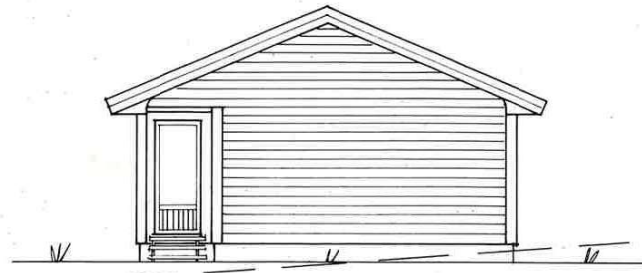

FASAD MOT SYDOST

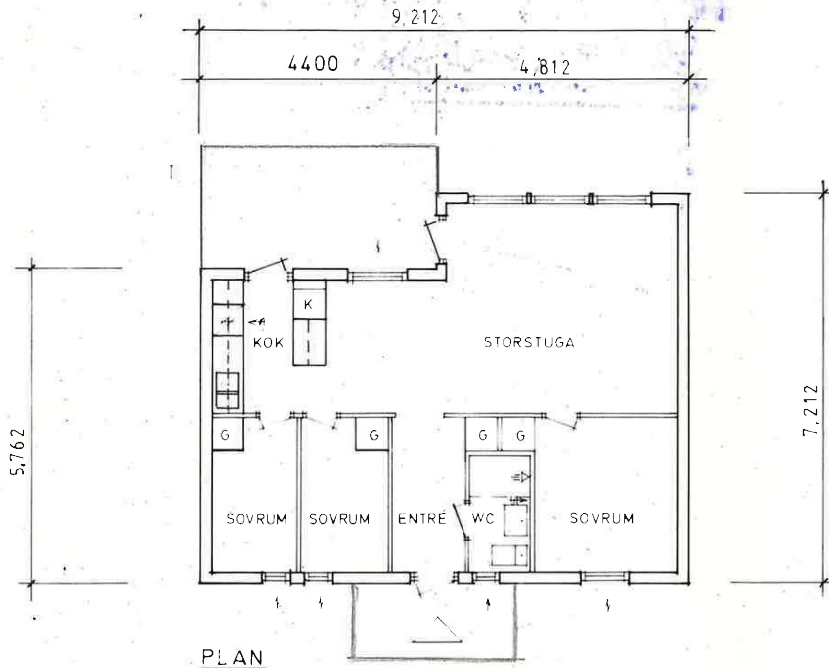

PLAN

BYGGNADSAREA 60,0 M²

--- BEFINTLIG MARKNIVÅ
 --- PLANERAD MARKNIVÅ

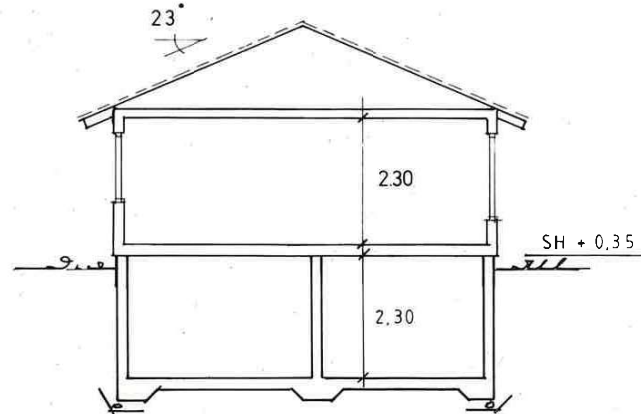

SEKTION

EVAKUERING ϕ 150

IMKANAL FRÅN KÖK ISOL. MED 50 MM
 NATAD MIN.ULL RV 441 I HELA SIN LANGD.
 ÖVRIGA KANALER ISOLERAS MED 50 MM
 MIN.ULL KLASS A I OUPPVÄRMT UTRYMME.



SKALA

881219 | KALLARE

Anneberg

BOX 150 434 02
 TEL 0300-211

RITAD OCH KONSTRUERAD AV GRANSKAD

KM RUDO VAN RAA

KUNGSBACKA

K. Anderson
 KUND KJELL DAHLQVIST
 KERSTIN KRISTENSSON

ORUST KOMMUN
Byggnadsnämnden

88. 12. 20.

Diarienum

248/77

Diarietjänbeteckn.

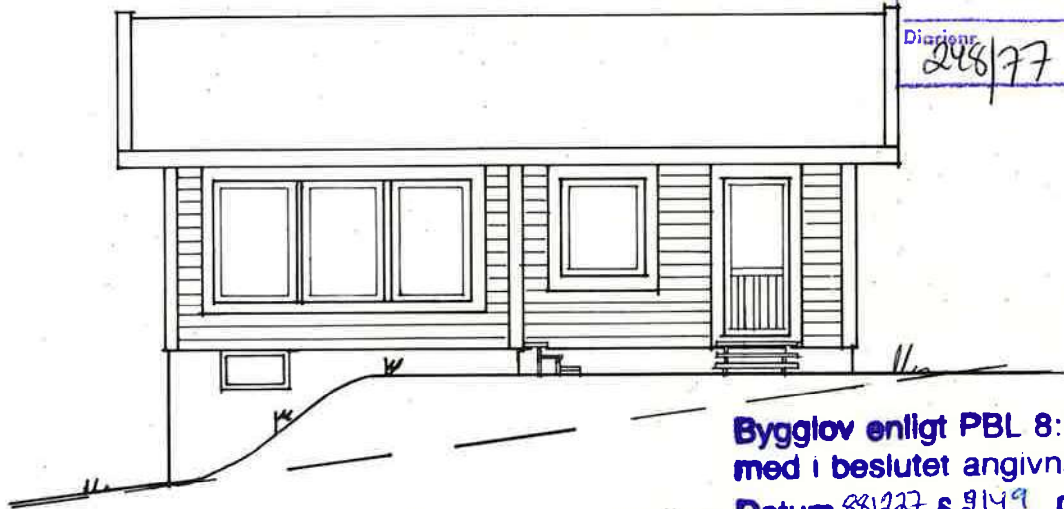

FASAD MOT SYDVÄST

Bygglöv enligt PBL 8:1 beviljat
med i beslutet angivna villkor

Datum 881227 § 2149 Dnr 248/77

Avvikelse från denna ritning får
icke ske utan byggnadsnämndens
godkännande

ORUST BYGGNADSNÄMND

Jelle Johansson



FASAD MOT NORDVÄST

881219 | KALLARE

Annebergshus

BOX 150 434 02 KUNGSBACKA
TEL 0300-211 50

RINDÖ

PLAN, FASADER

REV. A

SKALA

1:100

RITAD FÖRSTRUERAD A. GRANSKA A. DATUM

KM RUDO VAN RAALTE 840401

KUNGSBACKA

K. Johansson

881205

HÖGGERÖD 1:145
TORP S:N, ORUST K:N
NYBYGGNAD FRITIDSHUS

KUND KJELL DAHLQVIST
KERSTIN KRISTENSSON

KUNDNUMMER
45 - 5518

RITN NR

REV